

Det.1 - Esquadrias

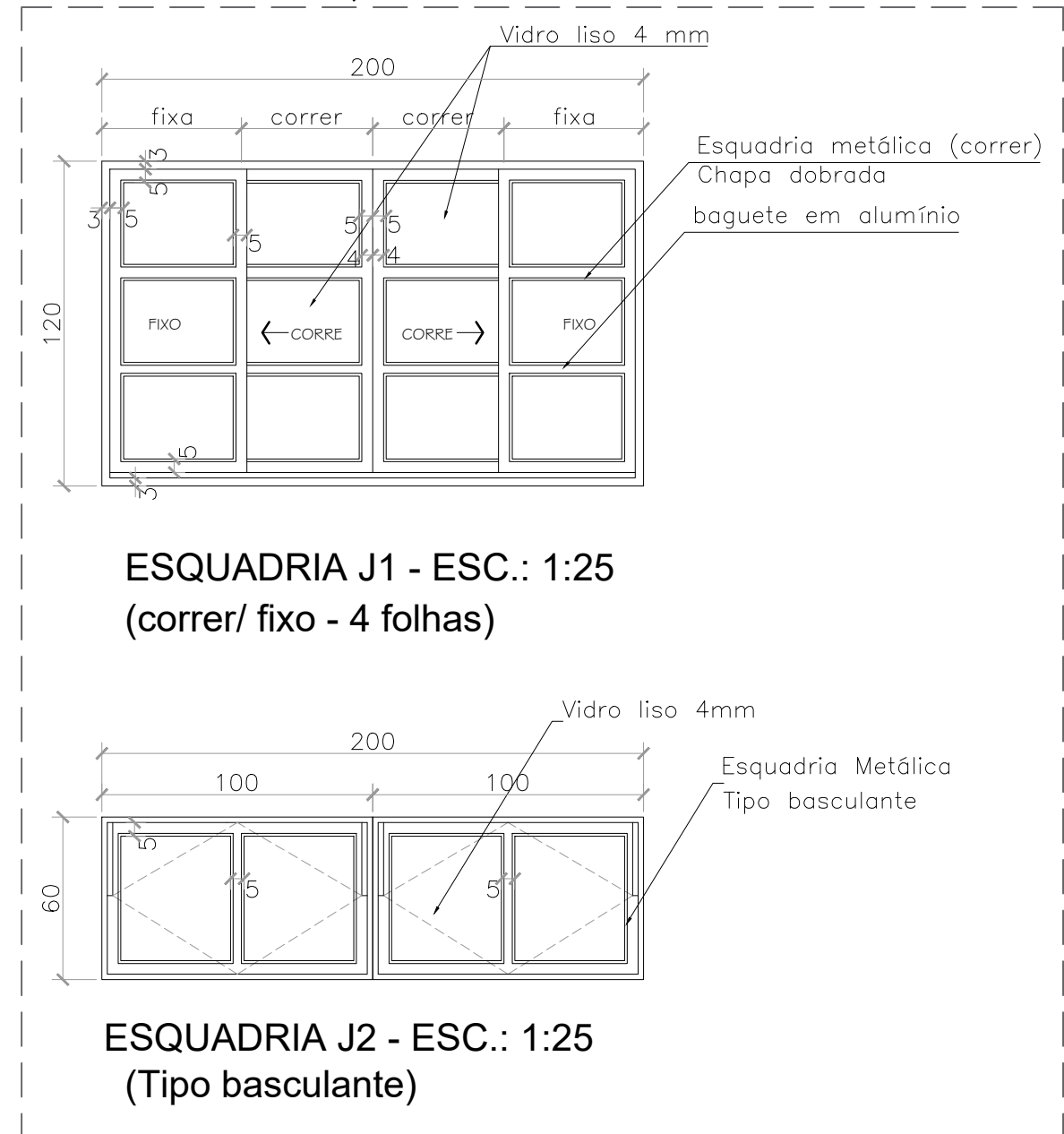

Det.2- Moldura de gesso

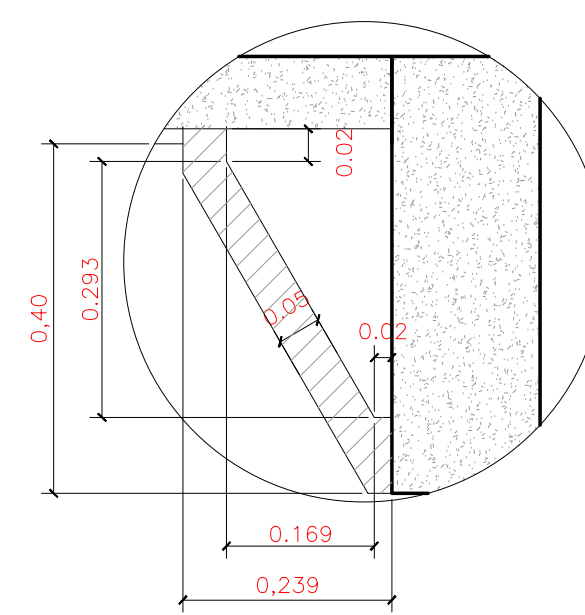

Obs.: Somente nas Salas de Aula deverá ser feito uma moldura de gesso com espessura 5cm bem resistente contornando as vigas.

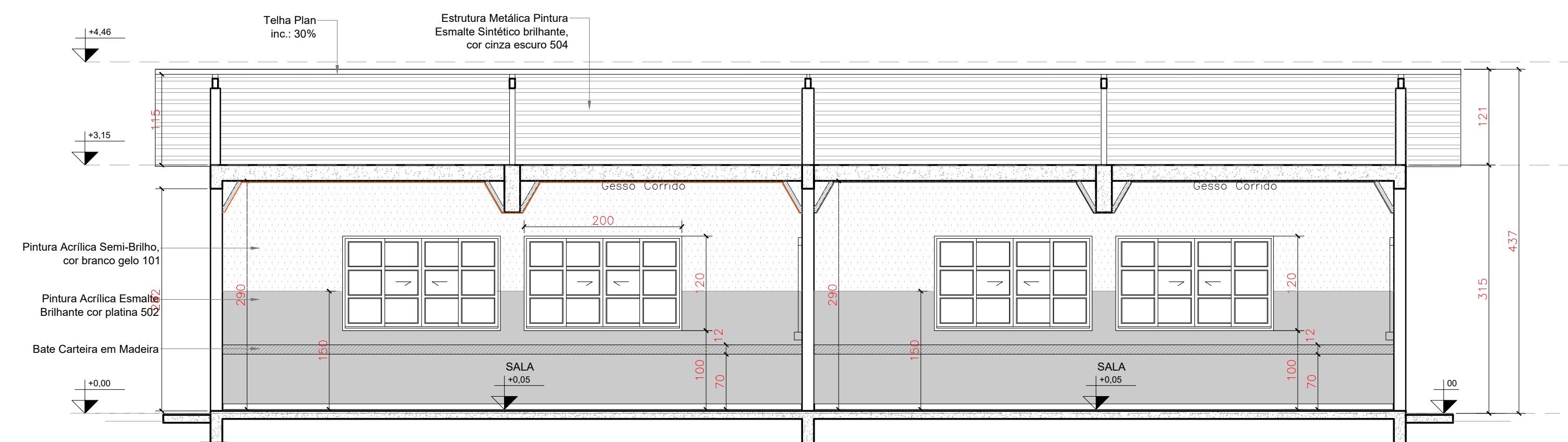

CORTE AA - ESC.: 1:50

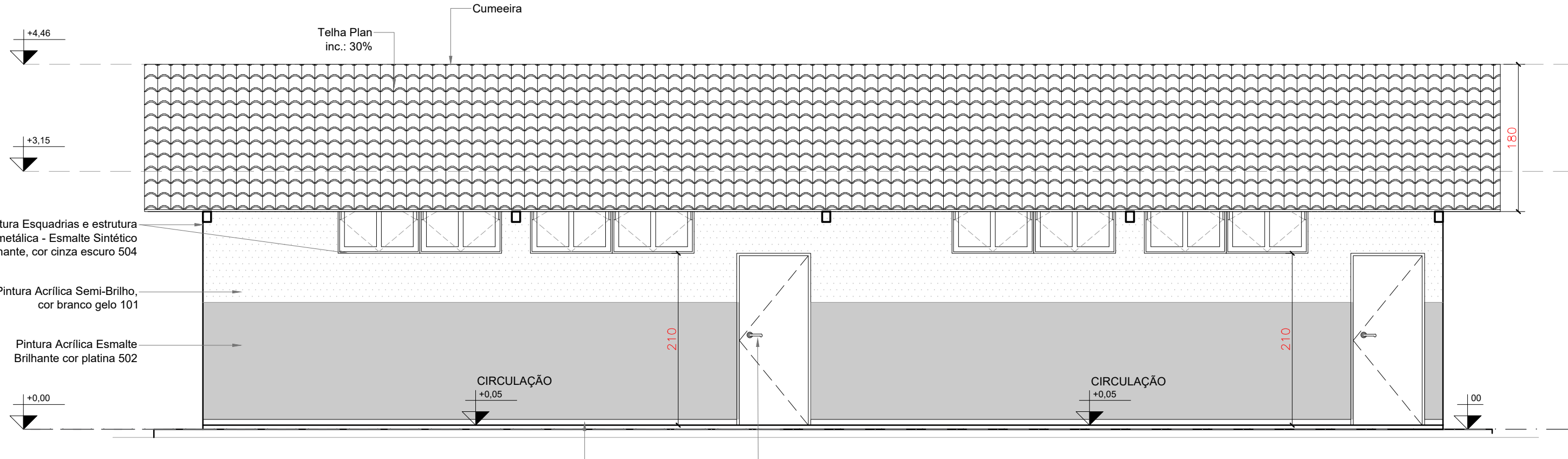

FACHADA 01 - ESC.: 1:50

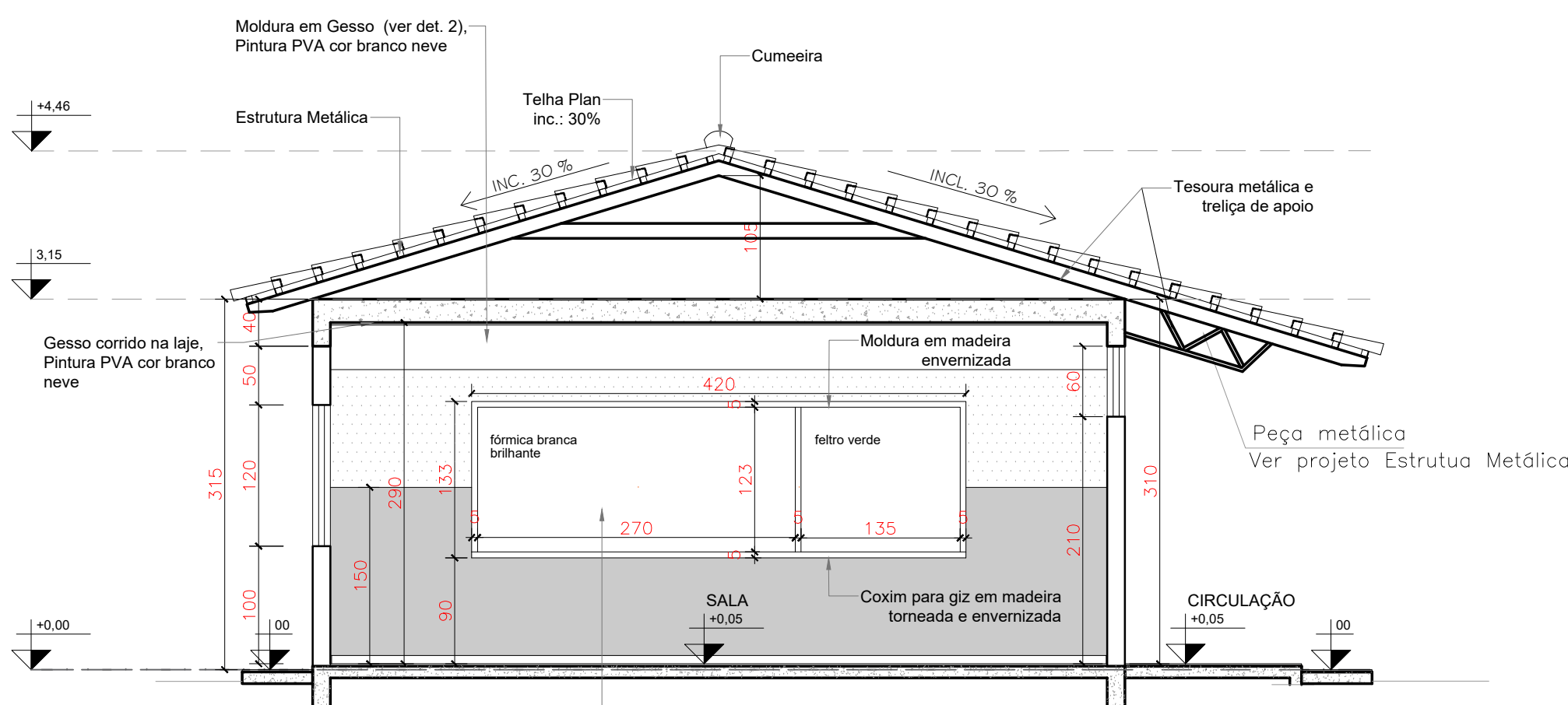

CORTE BB - ESC.: 1:50

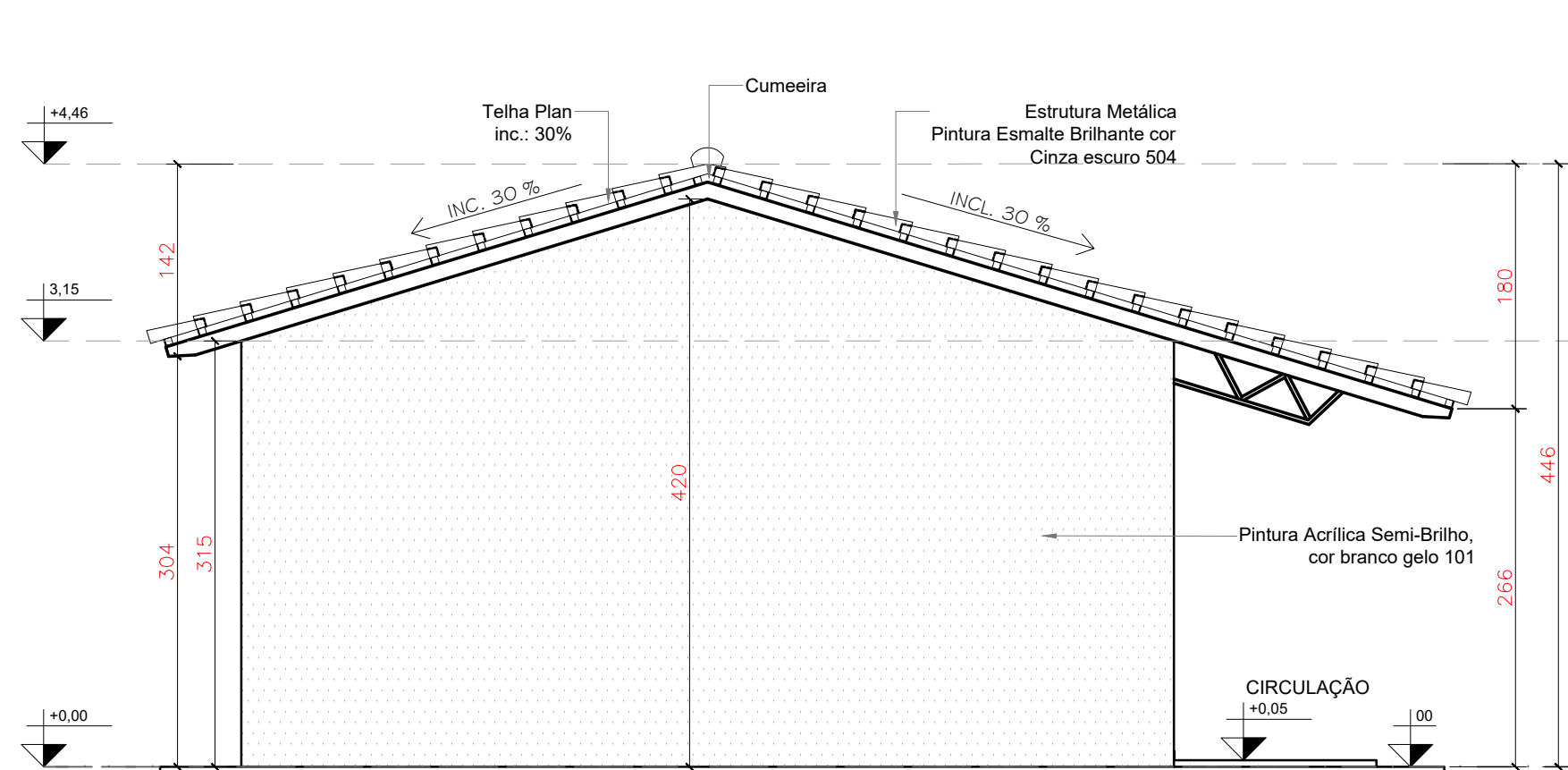

FACHADA 02 - ESC.: 1:50

LEGENDA ACABAMENTOS			
PISO:	FORRO:	PAREDE:	
G GRANITINA	L LAJE	RP> REBOCO, PINTURA ACRÍLICA	
CD CONCRETO DESEMPENADO	Q FORRO DE GESSO	RP< REBOCO, PINTURA TEXTURIZADA	
	S SEM FORRO		

QUADRO DE ABERTURAS				
PORTAS	DIMENSÕES (cm)	MATERIAL	QUANT.	REFERÊNCIA PI ORÇAMENTO
P1	80 X 210	METÁLICA	01	TIPO PF-1A
JANELAS	DIMENSÕES (cm)	MATERIAL		
J1	200 X 120	METÁLICA	02	
J2	200 X 60	METÁLICA	02	

ESPECIFICAÇÕES:

PISO:
- GRANITINA NA COR NATURAL O RODAPÉ 7CM DO MESMO MATERIAL
- CONCRETO DESEMPENADO - ESP. 5CM

ALVENARIA:
- TUILOS PURADOS
AS PAREDES INTERNAS SERÃO REBOCADAS, EMASSADAS, E PINTADAS COM ESMALTE SANITIZANTE ATÉ 1,50M E O RESTANTE COM TINTA ACRÍLICA SEMI-BRILHO, CONFORME PADRÃO SEDUC.
AS PAREDES EXTERNAS SERÃO REBOCADAS, APLICAÇÃO DE SELADOR, PINTADAS COM TINTA ACRÍLICA SEMI-BRILHO, CONFORME PADRÃO SEDUC.

COBERTURA:
- TELHA CERÂMICA, TIPO PLAN

ESTRUTURA DA COBERTURA:
- ESTRUTURA METÁLICA, PINTADA EM ESMALTE SINTÉTICO BRILHANTE CONFORME PADRÃO SEDUC.

- OBSERVAÇÕES:
- Todas as medidas de obra devem ser representadas em centímetros.
 - Todos os níveis estão representados em metros.
 - Favor conferir medidas no local de instalação do bloco.
 - Qualquer dúvida consultar o autor do projeto ou a Rede Física da Seduce.



ESTADO DE GOIÁS
SECRETARIA DE ESTADO DA EDUCAÇÃO
SUPERINTENDÊNCIA DE INFRAESTRUTURA
GERÊNCIA DE PROJETOS E INFRAESTRUTURA

GERÊNCIA DE PROJETOS E INFRAESTRUTURA
APROVADO
TÉCNICO RESPONSÁVEL PELA APROVAÇÃO

CONSTRUÇÃO DE ESCOLA

BLOCO PADRÃO
2 SALAS - SEDUC 17 - LAJE

ENDEREÇO					
A SER CONSTRUÍDO EM DIVERSOS LOCAIS DO ESTADO ONDE FOR SOLICITADO					
ÁREA DO TERRENO	ÁREA PERMIDA	ÁREA EXISTENTE	ÁREA A DEMOLIR	ÁREA A CONSTRUIR	ÁREA TOTAL CONSTRUÇÃO
				127,28m ²	

AUTOR: BRUNA LUZAS DIAS SILVA - CAU Nº A132494-2	
PROPRIETÁRIO: SECRETARIA DE ESTADO DA EDUCAÇÃO	
PREPOSTO: GUSTAVO DE MORAES VIEIRA JARDIM	

ARQUITETURA

TIPO DE PROJETO			
PLANTA BAIXA - Esc. 1:50	PLANTA DE COBERTURA - Esc. 1:50	CORTES E FACHADAS - Esc. 1:50	QUADRO DE ABERTURAS E LEGENDA

DATA	ESCALA	REVISÃO	Nº DE FOLHAS
02/AGO/2020	INDICADA	000	10112868
REV.	DATA	DESCRIÇÃO	VISTO

1/1